

Detalhe H1

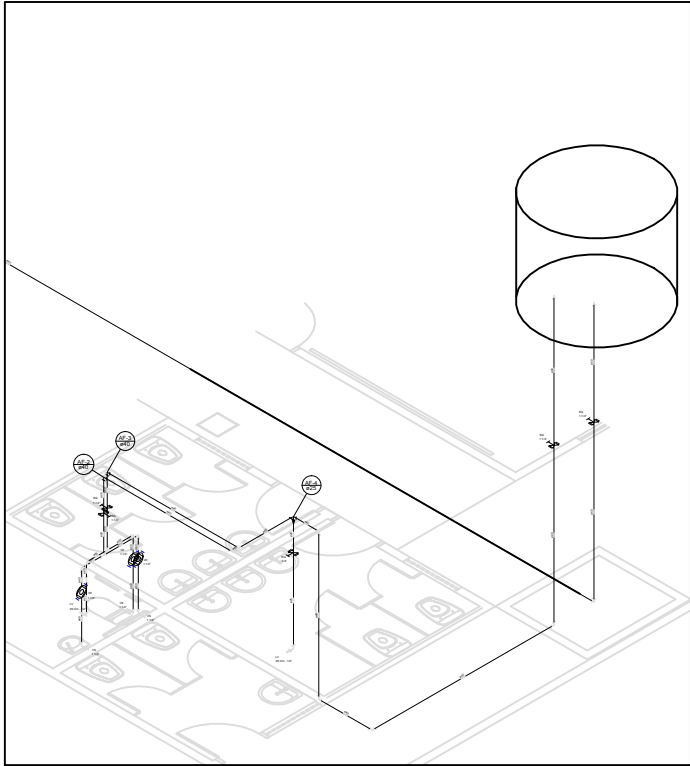

Detalhe H2

1

PROJETO DE HIDRÁULICA

ESC: 1/200



PREFEITURA MUNICIPAL DE
VÁRZEA GRANDE
amar • cuidar • acreditar

PREFEITURA MUNICIPAL DE VÁRZEA GRANDE

Av. Castelo Branco, Espaço Municipal, 2500 - Centro Sul, Várzea Grande/MT
CEP 78125-700 - Fone/Fax: 65 3688 8000

PROJETO: **EMEB PROF^o
MARILCE BENEDITA DE ARRUDA**

OBRA: **REFORMA E AMPLIAÇÃO**

LOCALIZAÇÃO: **TRAVESSA MÁRIO MOTTA BAIRRO: CENTRO**

ASSUNTO: **PROJETO HIDRÁULICO** UNIDADE: **METRO**

AUTOR DO PROJETO:

AUREO EMANOEL DA SILVA
ENGENHEIRO CIVIL
CREA-MT 042435

ESCALA: **INDICADA** DATA: **JANEIRO/2020**

ÁREA TOTAL TERRENO:
1,350.56m²
ÁREA CONST. EXISTENTE:
808,00m²
ÁREA DE AMPLIAÇÃO
46,30m²
ÁREA TOTAL
2,204.00m²

FOLHA N°

01/02